



EMERALD-ACR-SA T-BAXTER  
 DE-SU OMAN 6121 VG-86-2YR-USA GMD DOM 7\*  
 O-BEE MANFRED JUSTICE  
 DE-SU BW MARSHAL GEORGIA EX-90-2E-USA GMD DOM  
 MARA-THON BW MARSHALL  
 DE-SU PATRON GOLD EX-90-2E-USA GMD DOM

**GTPI 1933**

GP-CAN EXTRA B/R TL XIF TY TV HH1F HH2F HH3F HH4F HH5F HH6F HCDF HMWF

Reg. #: HOUSAM64700361 aAa: 435126 AVM: 345,234  
 Nasc: 02/27/2008 Kappa Caseína: AA Beta Caseína: A2A2

| PRODUÇÃO           |                      | 2096 Rebanhos | 9193 Filhas | 99% Rep. | MACE-G / 04-26 |
|--------------------|----------------------|---------------|-------------|----------|----------------|
| Leite lbs          | Gordura lbs          |               |             |          |                |
| -587               | -7                   |               |             |          |                |
| NM\$ -551          | CM\$ -573            |               |             |          |                |
| Proteína lbs       | Gordura %            |               |             |          |                |
| -31                | +0.07                |               |             |          |                |
| Proteína %         | Economia Alimentar   |               |             |          |                |
| -0.05              | -391                 |               |             |          |                |
| EFICIÊNCIA         | RFI                  |               |             |          |                |
| Alimentar          | 107                  |               |             |          |                |
| -117               |                      |               |             |          |                |
| Velocidade Ordenha | Eficiencia em Metano |               |             |          |                |
| 6.92               | 87                   |               |             |          |                |

Média das Filhas Leite **25,500 lbs** Gordura **978 lbs** Proteína **799 lbs**

**SAÚDE e REPRODUÇÃO** Immunity **86**

|                            |      |                                  |               |
|----------------------------|------|----------------------------------|---------------|
| Vida Produtiva             | -5.0 | Imunidade das Vitelas            | 88            |
| C.S.                       | 3.13 | Taxa Concepção Vacas             | -4.2          |
| Taxa de Prenhez das Filhas | -2.7 | Taxa Concepção Novilhas          | -1.0          |
| Sobrevivência              | -2.0 | Facilidade de Parto              | 2.0% 99% Rep. |
| Sobrevivencia Novilhas     | 0.0  | Facilidade de Parto das Filhas   | 2.0% 98% Rep. |
| Índice de Fertilidade      | -2.9 | Mortalidade das Crias            | 3.9%          |
|                            |      | Mortalidade das Crias das Filhas | 5.2%          |

**CONFORMAÇÃO** 1390 Rebanhos 3676 Filhas 97% Rep. MACE / 04-26

|             |       |                   |      |
|-------------|-------|-------------------|------|
| PTAT        | -0.03 | Composto Corporal | 1.75 |
| Úbere Comp. | -0.02 | Composto Leiteiro | 0.28 |
| P&P Comp.   | -1.42 |                   |      |

|                              |  |                   |       |
|------------------------------|--|-------------------|-------|
| Estatura                     |  | Alta              | +1.29 |
| Força                        |  | Forte             | +1.45 |
| Profundidade de Corpo        |  | Profundo          | +1.54 |
| Ângulosidade                 |  | Costelas Fechadas | -0.04 |
| Ângulo de Garupa             |  | Ísquios Baixos    | +1.39 |
| Largura Garupa               |  | Larga             | +1.55 |
| Pernas Vistas de Lado        |  | Curvas            | +0.33 |
| Pernas Vistas de Trás        |  | Fechadas          | -1.28 |
| Ângulo Casco                 |  | Fraco             | -0.03 |
| P&P Pontuação                |  | Baixa             | -1.03 |
| Inserção Úbere Anterior      |  | Forte             | +0.24 |
| Altura Úbere Posterior       |  | Alta              | +0.91 |
| Largura Úbere Posterior      |  | Estreita          | -0.09 |
| Lig. Médio                   |  | Forte             | +0.48 |
| Profundidade Úbere           |  | Raso              | +0.08 |
| Coloc. Tetos Anteriores      |  | Abertos           | -0.39 |
| Comprimento Tetos Anteriores |  | Longos            | +0.19 |
| Coloc. Tetos Posteriores     |  | Abertos           | -0.36 |

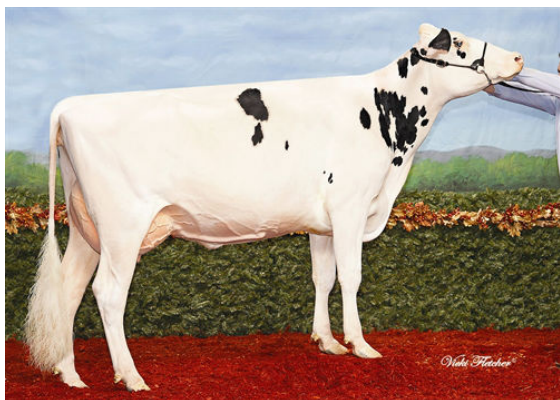

LEMAVIE BOWMAN KATRINA



HILLTOP BOWMAN 9422



HILLTOP-LLC BOWMAN 4584